ZYXEL

NWA1123ACv3

Wireless AC1200 2.4 GHz/5 GHz Dual-Radio PoE Access Point

Quick Start Guide

Version 1.00 Edition 1, 10/2020 | 日本語版 | 繁體中文版 | 简体中文版 | 한국어 | Deutsch | Español | Français | Italiano | Русский | Polski | Nederlands | Česky | Slovensky

Contents

Video Tutorials

Hardware Installation

Option 1: Nebula Registration with the App

Option 2: Nebula Registration via the Web

Option 3: Cloud Management

Nebula Control Center

Nebula Mobile App

Checking the Hardware Installation Part (Optional)

Nebula Registration

Support Information

Video Tutorials

Introducing Zero-touch Access Point to Cloud with Nebula App

Introducing Zero-touch Access Point to Cloud with Nebula Web

Hardware Installation

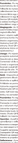

Option 1: Nebula Registration with the App

Download the Nebula Mobile app and register your NWA.

1 Connect the LAN1 port to the Internet using an Ethernet cable.

2 Connect the power adapter to the NWA and connect it to a power outlet.

3 Verify the status of the LED and PWR lights on the NWA.

4 Download the Nebula Mobile app from Google Play or the App Store.

5 Open the Nebula Mobile app and create a user account.

6 Add the NWA to the Nebula Mobile app by scanning the QR code on the NWA or entering the MAC address and serial number manually.

Note: The NWA will be displayed in the Nebula Mobile app after it connects to the Internet and the Nebula Cloud Management System.

7 Configure the NWA in the Nebula Mobile app.

Note: For more information about the Nebula Mobile app, see the Nebula Mobile app User's Guide.

Option 2: Nebula Registration via the Web

Register your NWA and configure it using the Nebula Web Configurator.

1 Connect the LAN1 port to the Internet using an Ethernet cable.

2 Connect the power adapter to the NWA and connect it to a power outlet.

3 Verify the status of the LED and PWR lights on the NWA.

4 Open a web browser and enter http://nebula.zyxel.com.

5 Create a user account and register your NWA.

6 Wait for the NWA to appear in the Nebula Web Configurator.

7 Configure the NWA in the Nebula Web Configurator.

Note: For more information about the Nebula Web Configurator, see the Nebula Web Configurator User's Guide.

Option 3: Cloud Management

Use Nebula Control Center (NCC) to manage the NWA remotely.

1-b Wired connection

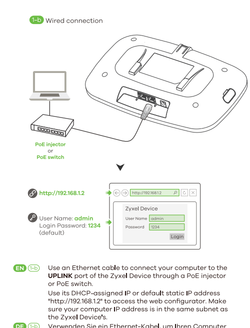

EN 1-b Use an Ethernet cable to connect your computer to the **UPLINK** port of the Zyxel Device through a PoE injector or PoE switch.
Use its DHCP-assigned IP or default static IP address "http://192.168.1.2" to access the web configurator. Make sure your computer IP address is in the same subnet as the Zyxel Device's.

DE 1-b Verwenden Sie ein Ethernet-Kabel, um Ihren Computer über einen PoE-Injektor oder einen PoE-Switch mit dem **UPLINK** Port des Zyxel Device zu verbinden.
Verwenden Sie die vom DHCP-Server zugewiesene IP-Adresse oder die statische Standard-IP-Adresse "http://192.168.1.2", um auf den Web-Konfigurator zuzugreifen. Die IP-Adresse des Computers muss sich im selben Subnetz befinden wie die des Zyxel Device.

ES 1-b Use un cable Ethernet para conectar su computadora al puerto **UPLINK** de la Zyxel Device a través de un inyector PoE o un interruptor PoE.
Utilice su IP DHCP asignada o una dirección IP estática "http://192.168.1.2" para acceder al configurador web. Compruebe que la dirección IP del ordenador esté en la misma subred que el Zyxel Device.

FR 1-b Utilisez un câble Ethernet pour connecter votre ordinateur au port **UPLINK** du Zyxel Device via un injecteur PoE ou un commutateur PoE.
Utilisez son IP DHCP attribuée ou l'adresse IP statique par défaut "http://192.168.1.2" pour accéder au configurateur Web. Vérifiez que l'adresse IP de votre ordinateur se trouve dans le même sous-réseau que le Zyxel Device.

IT 1-b Utilizzare un cavo Ethernet per collegare il computer alla porta **UPLINK** del Zyxel Device tramite un iniettore PoE o un interruttore PoE.
Usare l'IP DHCP assegnato o l'indirizzo IP statico predefinito "http://192.168.1.2" per accedere al configuratore web. Assicurati che l'indirizzo IP del computer si trovi nella stessa sottorete del Zyxel Device.

SE 1-b Använd en Ethernet-kabel för att ansluta en dator till Zyxel Device **UPLINK-port** via en PoE-injektor eller PoE-omkopplare.
Använd den DHCP-tilldelade IP- eller statiska IP-standardadressen "http://192.168.1.2" för att öppna webbkonfiguratorn. Kontrollera att datorns IP-adress finns i samma delnät som Zyxel Device.

CZ 1-b Pomocí ethernetového kabelu připojte počítač k portu **UPLINK** zařízení Zyxel Device přes injektor nebo přepínač PoE.
Pro přístup k webovému konfigurátoru použijte IP adresu zařízení přiřazenou přes DHCP nebo výchozí statickou IP adresu „http://192.168.1.2". IP adresa počítače musí být ve stejné podsíti jako IP adresa zařízení Zyxel Device.

HU 1-b Ethernet kábellel csatlakoztassa számítógépét a Zyxel Device **UPLINK** portjához egy PoE injektor vagy PoE switch közbeiktatásával.
Használja a DHCP által kiosztott IP-címet, vagy az alapértelmezett statikus IP-címet (http://192.168.1.2) a webes konfigurátor eléréséhez. Ügyeljen rá, hogy számítógépe IP-címe ugyanahhoz az alhálózathoz tartozzon, mint az Zyxel Device.

PL 1-b Użyj kabla Ethernet w celu podłączenia komputera do portu **UPLINK** urządzenia Zyxel Device poprzez iniektor lub przełącznik PoE.
Użyj adresu IP przypisanego przez DHCP lub domyślnego statycznego adresu IP „http://192.168.1.2" w celu uzyskania dostępu do konfiguratora internetowego. Upewnij się, że adres IP komputera znajduje się w tej samej podsieci co urządzenie Zyxel Device.

RO 1-b Utilizați un cablu Ethernet pentru a vă conecta computerul la portul **UPLINK** al Zyxel Device prin intermediul unui injector PoE sau un switch PoE.
Utilizați adresa IP atribuită de DHCP sau adresa IP statică implicită „http://192.168.1.2" pentru a accesa configuratorul web. Asigurați-vă că adresa IP a computerului este în aceeași subrețea precum cea a dispozitivului Zyxel Device.

SK 1-b Pomocou ethernetového káblu pripojte počítač k portu **UPLINK** zariadenia Zyxel Device cez injektor alebo prepínač PoE.
Pre prístup k webovému konfigurátoru použite IP adresu zariadenia priradenú cez DHCP alebo východiskovú statickú IP adresu "http://192.168.1.2". IP adresa počítača musí byť v rovnakej podsieti ako IP adresa zariadenia Zyxel Device.

SI 1-b Z Ethernet kablom povežite računalnik na vrata **UPLINK** naprave Zyxel Device prek injektorja PoE ali stikala PoE.
Uporabite svoj DHCP dodeljen ali privzeti statični IP naslov »http://192.168.1.2« za dostop do spletnega konfiguratorja. Prepričajte se, da je IP naslov vašega računalnika v istem podomrežju kot Zyxel Device.

BG 1-b Използвайте Ethernet кабел, за да свържете компютъра с порта за **UPLINK** на Zyxel Device чрез PoE инжектор или PoE превключвател.
Използвайте неговия IP с DHCP назначение или статичен IP адрес по подразбиране "http://192.168.1.2", за да осъществите достъп до уеб конфигуратора. Уверете се, че IP адресът на компютъра е в същата подмрежа като този на Zyxel Device.

RU 1-b Используйте кабель Ethernet для подсоединения компьютера к порту **UPLINK** через PoE инжектор или PoE коммутатор.
Для доступа к веб-конфигуратору используйте назначенный DHCP или статический IP-адрес по умолчанию "http://192.168.1.2". Проверьте, находится ли IP адрес вашего компьютера в той же подсети, что и устройство.

UA 1-b Використовуйте кабель Ethernet для підключення комп'ютера до порту **UPLINK** через PoE інжектор або PoE комутатор.
Для доступу до веб-конфігуратора використовуйте призначену DHCP або статичну IP-адресу за замовчуванням "http://192.168.1.2". Перевірте, чи знаходиться IP адреса вашого комп'ютера в тій же підмережі, що і пристрій.

简中 1-b 使用以太网电缆通过 PoE 供电器或 PoE 交换机将计算机连接到 Zyxel Device 的 **UPLINK** 端口。
请使用 DHCP 分配 IP 地址或默认静态 IP 地址 "http://192.168.1.2" 访问 web 配置程序。同时请确保电脑 IP 地址与 Zyxel Device址处于相同子网中。

繁中 1-b 使用乙太網路線，經由 PoE 供電器或 PoE 交換器將電腦連接到 Zyxel Device 的 **UPLINK** 連接埠。
使用 DHCP 指派的 IP 或預設靜態 IP 位址 "http://192.168.1.2" 以存取網頁設定介面。確認電腦與 Zyxel Device 的 IP 位址位於同一個子網路中。

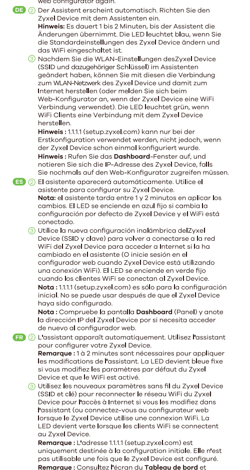

EN ② The wizard appears automatically. Use the wizard to set up your Zyxel Device.
Note: It takes 1 to 2 minutes to apply your wizard changes. The LED turns steady blue if you change the Zyxel Device default settings and the WiFi is on.
③ Use the Zyxel Device's new wireless settings (SSID and key) to re-connect to the Zyxel Device's WiFi network for Internet access if you change them in the wizard (or log in to the web configurator when the Zyxel Device is using a WiFi connection). The LED turns steady green when WiFi clients connect to the Zyxel Device.
Note : The 1.1.1.1 (setup.zyxel.com) is for initial setup only. It is not usable after the Zyxel Device is configured.
Note : Check the **Dashboard** screen and note down the Zyxel Device's IP address in case you need to access its web configurator again.

DE ② Der Assistent erscheint automatisch. Richten Sie den Zyxel Device mit dem Assistenten ein.
Hinweis: Es dauert 1 bis 2 Minuten, bis der Assistent die Änderungen übernimmt. Die LED leuchtet blau, wenn Sie die Standardeinstellungen des Zyxel Device ändern und das WiFi eingeschaltet ist.
③ Nachdem Sie die WLAN-Einstellungen desZyxel Device (SSID und dazugehöriger Schlüssel) im Assistenten geändert haben, können Sie mit diesen die Verbindung zum WLAN-Netzwerk des Zyxel Device und damit zum Internet herstellen (oder melden Sie sich beim Web-Konfigurator an, wenn der Zyxel Device eine WiFi Verbindung verwendet). Die LED leuchtet grün, wenn WiFi Clients eine Verbindung mit dem Zyxel Device herstellen.
Hinweis : 1.1.1.1 (setup.zyxel.com) kann nur bei der Erstkonfiguration verwendet werden, nicht jedoch, wenn der Zyxel Device schon einmal konfiguriert wurde.
Hinweis : Rufen Sie das **Dashboard**-Fenster auf, und notieren Sie sich die IP-Adresse des Zyxel Device, falls Sie nochmals auf den Web-Konfigurator zugreifen müssen.

ES ② El asistente aparecerá automáticamente. Utilice el asistente para configurar su Zyxel Device.
Nota: el asistente tarda entre 1 y 2 minutos en aplicar los cambios. El LED se enciende en azul fijo si cambia la configuración por defecto de Zyxel Device y el WiFi está conectado.
③ Utilice la nueva configuración inalámbrica delZyxel Device (SSID y clave) para volver a conectarse a la red WiFi del Zyxel Device para acceder a Internet si la ha cambiado en el asistente (O inicie sesión en el configurador web cuando Zyxel Device está utilizando una conexión WiFi). El LED se enciende en verde fijo cuando los clientes WiFi se conectan al Zyxel Device.
Nota : 1.1.1.1 (setup.zyxel.com) es sólo para la configuración inicial. No se puede usar después de que el Zyxel Device haya sido configurado.
Nota : Compruebe la pantalla **Dashboard** (Panel) y anote la dirección IP del Zyxel Device por si necesita acceder de nuevo al configurador web.

FR ② L'assistant apparaît automatiquement. Utilisez l'assistant pour configurer votre Zyxel Device.
Remarque : 1 à 2 minutes sont nécessaires pour appliquer les modifications de l'assistant. La LED devient bleue fixe si vous modifiez les paramètres par défaut du Zyxel Device et que le WiFi est activé.
③ Utilisez les nouveaux paramètres sans fil du Zyxel Device (SSID et clé) pour reconnecter le réseau WiFi du Zyxel Device pour l'accès à Internet si vous les modifiez dans l'assistant (ou connectez-vous au configurateur web lorsque le Zyxel Device utilise une connexion WiFi). La LED devient verte lorsque les clients WiFi se connectent au Zyxel Device.
Remarque : L'adresse 1.1.1.1 (setup.zyxel.com) est uniquement destinée à la configuration initiale. Elle n'est pas utilisable une fois que le Zyxel Device est configuré.
Remarque : Consultez l'écran du **Tableau de bord** et notez l'adresse IP du Zyxel Device au cas où vous auriez besoin d'accéder de nouveau à son configurateur Web.

IT ② La procedura guidata viene visualizzata automaticamente. Utilizzare la procedura guidata per configurare il Zyxel Device.
Nota: Ci vogliono 1 o 2 minuti per applicare le modifiche della procedura guidata. Il LED è acceso fisso sul blu se si cambiano le impostazioni di default del Zyxel Device e il WiFi è acceso.
③ Utilizzare le nuove impostazioni wireless del Zyxel Device (SSID e chiave) per ri-connettere alla rete WiFi del Zyxel Device per l'accesso a Internet se le cambiate nella procedura guidata (O accedere al configuratore web quando il Zyxel Device usa una connessione WiFi). Il LED è acceso fisso sul verde quando i client WiFi si connettono al Zyxel Device.
Nota : 1.1.1.1 (setup.zyxel.com) è solo per la configurazione iniziale. Non è utilizzabile dopo che il Zyxel Device sia stato configurato.
Nota : I LED di alimentazione e WiFi diventano poi verde fisso quando il sistema è pronto. Controlla lo schermo del **cruscotto** e annota l'indirizzo IP del Zyxel Device per potere accedere in caso di necessità al configuratore web.

SE ② Guiden visas automatiskt. Använd guiden för att konfigurera Zyxel Device.
Obs: Det tar 1 till 2 minuter att verkställa ändringarna för guiden. LED-lampan lyser blå om du ändrar Zyxel Device standardinställningar och wifi är på.
③ Använd de nya trådlösa inställningarna för Zyxel Device (SSID och nyckel) för att återansluta till Zyxel Device's WiFi-nätverket för Internet-åtkomst om du ändrar dem i guiden (eller logga in på webbkonfiguratorn när Zyxel Device använder en wifi-anslutning). Lysdioden lyser grön när wifi-klienter ansluter till Zyxel Device.
Obs : 1.1.1.1 (setup.zyxel.com) är endast till för grundinställningar. Det är inte användbart efter att Zyxel Device har konfigurerats.
Obs: Kontrollera skärmen för **Anslagstavlan** och skriv nedZyxel Device:s IP-adress om du behöver få åtkomst till webbkonfiguratorn igen.

CZ ② Automaticky se otevře průvodce. Použijte jej k nastavení zařízení Zyxel Device.
Poznámka : Změny provedené v průvodci se projeví až za 1 až 2 minuty. Pokud změníte výchozí nastavení zařízení Zyxel Device a máte zapnuté WiFi připojení, začne LED indikátor svítit modře.
③ Pro přístup k internetu znovu připojte k Wi-Fi síti zařízení Zyxel Device pomocí nového nastavení bezdrátové sítě zařízení Zyxel Device (SSID a klíč) (pokud jste je v průvodci změnili) (nebo se přihlaste do webového konfigurátoru, pokud zařízení Zyxel Device používá WiFi připojení). Jakmile se WiFi klienti připojí k zařízení Zyxel Device, začne LED indikátor svítit zeleně.
Poznámka : Adresa 1.1.1.1 (setup.zyxel.com) slouží pouze pro počáteční nastavení. Jakmile bude zařízení Zyxel Device nakonfigurováno, nelze ji použít.
Poznámka : Zkontrolujte obrazovku **Dashboard** (plocha) a zapište si IP adresu zařízení Zyxel Device pro případ, že byste znovu potřebovali otevřít webový konfigurátor.

HU ② A varázsló automatikusan megjelenik. A varázsló segítségével állítsa be Zyxel Device készüléket.
Megjegyzés : 1-2 percre van szükség, hogy a varázsló alkalmazza a módosításokat. A LED folyamatosan kéken világít, ha módosítja az Zyxel Device alapértelmezett beállításait, és a WIFI be van kapcsolva.
③ Használja a Zyxel Device új vezeték nélküli beállításait (SSID és kulcs), hogy ismét csatlakozzon a Zyxel Device WiFi hálózatához internet-hozzáférés céljából, ha a varázslóban megváltoztatja azokat (vagy jelentkezzen be a webes beállító felületre, amikor az Zyxel Device WIFI-kapcsolatot használ). A LED folyamatosan zölden világít, ha WIFI-kliensek kapcsolódnak az Zyxel Device egységhez.
Megjegyzés : Az 1.1.1.1 (setup.zyxel.com) csak a legelső beállításhoz használható. Az Zyxel Device beállítását követően nem használható.
Megjegyzés : Tekintse át a **Dashboard** képernyőt, és jegyezze fel az Zyxel Device IP-címét, ha a későbbiekben ismét szeretne hozzáférni a webes konfigurátorhoz.

PL ② Okno kreatora zostanie otwarte automatycznie. Do konfiguracji urządzenia Zyxel Device użyj kreatora.
Uwaga : Zmiany wprowadzone w kreatorze staną się aktywne po upływie od 1 do 2 minut. W przypadku, kiedy zmienione zostaną ustawienia domyślne urządzenia Zyxel Device i włączone jest WiFi dioda LED świeci w sposób ciągły na niebiesko.
③ Używaj nowych ustawień bezprzewodowych urządzenia z Zyxel Device (SSID i klucz) w celu ponownego podłączenia go do sieci Wi-Fi, aby uzyskać dostęp do internetu w przypadku zmiany tych ustawień w kreatorze konfiguracji (lub zaloguj się do konfiguratora sieciowego, kiedy urządzenie Zyxel Device korzysta z połączenia WiFi). Dioda LED świeci w sposób ciągły na zielono, kiedy klienci WiFi łączą się z urządzeniem Zyxel Device.
Uwaga : Adres 1.1.1.1 (setup.zyxel.com) służy tylko do konfiguracji wstępnej. Nie może być on używany po skonfigurowaniu urządzenia Zyxel Device.
Uwaga : Otwórz ekran **Panelu sterowania** i zapisz adres IP urządzenia Zyxel Device, aby zachować go dla ponownej konfiguracji w przyszłości.

RO ② Expertul apare automat. Utilizați expertul pentru a configura dispozitivul Zyxel Device.
Notă: Aplicarea modificărilor expertului durează 1 - 2 minute. LED-ul de alimentare va ilumina intermitent roșu și verde în mod alternativ. LED-ul se luminează albastru continuu dacă modificați setările Zyxel Device la valorile implicite și funcția WiFi este activată.
③ Utilizați noile setări wireless ale dispozitivului Zyxel Device (SSID și cheie) pentru a vă reconecta la rețeaua WiFi a dispozitivului Zyxel Device pentru acces la internet dacă le modificați în expert (sau dacă vă conectați la configurator web când Zyxel Device utilizează o conexiune WiFi). LED-ul luminează verde constant când clienți WiFi se conectează la Zyxel Device.
Notă : Valoarea 1.1.1.1 (setup.zyxel.com) este destinată doar configurării inițiale. Nu este utilizabilă după ce dispozitivul Zyxel Device este configurat.
Notă: Consultați ecranul **Dashboard** (Tablou de bord) și notați adresa IP a dispozitivului Zyxel Device în cazul în care trebuie să accesați din nou configuratorul web.

SK ② Automaticky sa otvorí sprievodca. Použite ho k nastaveniu zariadenia Zyxel Device.
Poznámka: Zmeny realizované v sprievodcovi sa prejavia až za 1 až 2 minúty. Pokiaľ zmeníte východiskové nastavenie zariadenia Zyxel Device a máte zapnuté WiFi pripojenie, začne LED indikátor svietiť modro.
③ Pre prístup na internet znovu pripojte k Wi-Fi sieti zariadenie Zyxel Device pomocou nového nastavenia bezdrôtovej siete zariadenia Zyxel Device (SSID a kľúč) (pokiaľ ste ich v sprievodcovi zmenili) (alebo sa prihláste do webového konfigurátoru, pokiaľ zariadenie Zyxel Device používa WiFi pripojenie). Hneď ako sa WiFi klienti pripoja k zariadeniu Zyxel Device, začne LED indikátor svietiť zeleno.
Poznámka: Adresa 1.1.1.1 (setup.zyxel.com) slúži iba pre počiatočné nastavenie. Hneď ako bude zariadenie Zyxel Device nakonfigurované, nie je možné ju použiť.
Poznámka: Skontrolujte obrazovku **Dashboard** (plocha) a zapíšte si IP adresu zariadenia Zyxel Device pre prípad, že by ste znovu potrebovali otvoriť webový konfigurátor.

SI ② Čarovnik se odpre samodejno. Uporabite čarovnika za namestitev naprave Zyxel Device.
Opomba : Za uveljavitev sprememb čarovnika so potrebne 1 do 2 minuti. Če spremenite privzete nastavitve Zyxel Device in je WiFi vklopljen, potem zasveti modra LED lučka.
③ Použite nové nastavenia bezdrôtovej siete zariadenia Zyxel Device (SSID a kľúč) na pripojenie k Wi-Fi sieti zariadenia Zyxel Device na prístup do internetu, ak ich zmenite v sprievodcovi (Ali pa se, medtem ko Zyxel Device uporablja WiFi povezavo, prijavite v spletni kofigurator). Ko se WiFi stranke priključijo na Zyxel Device. potem zasveti zelena LED lučka.
Opomba : 1.1.1.1 (setup.zyxel.com) je samo za začetno namestitev. Po konfiguraciji naprave Zyxel Device tega naslova ni mogoče uporabiti.
Opomba : Preverite zaslon **Dashboard** (Nadzorna plošča) in zabeležite IP-naslov naprave Zyxel Device, če boste morali znova dostopati do spletnega konfiguratorja.

BG ② Съветникът се появява автоматично. Използвайте съветника, за да настроите Zyxel Device.
Забележка : Отнема 1–2 минути, за да се приложат промените от съветника. Светодиодът започва да свети в синьо постоянно, ако промените настройките по подразбиране на Zyxel Device и WiFi връзката е включена.
③ Използвайте новите настройки за безжична мрежа на Zyxel Device (име на мрежата и ключ), за да се свържете повторно към WiFi мрежата на Zyxel Device за интернет достъп, ако сте ги променили в съветника (или влезте в уеб конфигуратора, докато Zyxel Device използва WiFi връзка). Светодиодът започва да свети в зелено постоянно, когато WiFi клиенти се свързват с Zyxel Device.
Забележка : 1.1.1.1 (setup.zyxel.com) е само за първоначалната настройка. Не се използва, след като устройството Zyxel Device е конфигурирано.
Забележка : Проверете екрана **Dashboard** (Табло) и отбележете IP адреса на Zyxel Device, в случай че трябва да осъществите отново достъп до неговия уеб конфигуратор.

RU ② Автоматически появится мастер настройки. С помощью этого мастера настройте устройство.
Примечание: для активации введенных вами изменений потребуется 1-2 минуты. Если вы измените базовые настройки Zyxel Device при включенном режиме WiFi, индикатор начнет гореть ровным синим светом.
③ Для повторного подсоединения к сети WiFi для доступа к Интернету используйте новые беспроводные настройки устройства (SSID и ключ), если вы изменили их в мастере настроек (либо войдите в веб-конфигуратор, подключив Zyxel Device к сети WiFi). При подключении клиентов WiFi к устройству Zyxel Device индикатор начнет гореть ровным зеленым светом.
Примечание: IP-адрес 1.1.1.1 (setup.zyxel.com) используется только для начальной установки. После того, как устройство настроено, этот адрес использовать нельзя.
Примечание: Проверьте меню **Dashboard** и запишите IP-адрес устройства на тот случай, если вам понадобится еще раз войти в веб-конфигуратор.

UA ② Автоматично з'явиться майстер налаштувань. За допомогою цього майстра налаштуйте пристрій.
Примітка: Для активації введених вами змін знадобиться 1-2 хвилини. Світлодіод почне постійно горіти синім кольором, якщо ви змінили налаштування Zyxel Device за умовчанням і WiFi увімкнено.
③ Для повторного під'єднання до мережі WiFi для доступу до Інтернету використовуйте нові бездротові налаштування пристрою (SSID і ключ), якщо ви змінили їх в майстрі налаштувань (або увійдете до веб-конфігуратора, коли Zyxel Device використовує з'єднання WiFi). Світлодіод почне постійно горіти зеленим кольором, якщо клієнти WiFi під'єднані до Zyxel Device.
Примітка: IP-адреса 1.1.1.1 (setup.zyxel.com) використовується тільки для початкової установки. Після того, як пристрій налаштовано, цю адресу використовувати не можна.
Примітка: Перевірте меню **Dashboard** і запишіть IP-адресу пристрою на той випадок, якщо вам знадобиться ще раз увійти у веб-конфігуратор.

简中 ② 设置向导会自动弹出。请按照向导操作，设置 Zyxel Device。
注意： 应用向导更改需要 1到 2 分钟。如果您更改 Zyxel Device 默认设置且 WiFi 开启，LED 呈稳定的蓝色。
③ 如果您在向导中更改了 Zyxel Device 无线设置，请输入更改后的信息 (SSID 和安全密钥)，重新连接到 Zyxel Device WiFi 网络，以便访问因特网 (或者当 Zyxel Device 使用 WiFi 连接时，登录到 web 配置程序)。当 WiFi 客户端连接到 Zyxel Device 时，LED 呈稳定的绿色。
注意：1.1.1.1 (setup.zyxel.com) 地址只在初始设置时可用。Zyxel Device 配置完成后，该地址即失效。
注意：完成后请查看 **Dashboard** (控制面板) 屏幕，记下Zyxel Device IP地址，留作日后访问 web 配置程序之用。

繁中 ② 精靈會自動出現。使用精靈來設定 Zyxel Device。
註： 套用精靈變更需時 1 至 2 分鐘。如果變更 Zyxel Device 預設設定並開啟 WiFi，LED 燈會恆亮藍燈。
③ 如果在精靈中變更 Zyxel Device 的無線設定 (SSID 和金鑰)，請使用新的設定來重新連線至 Zyxel Device 的 WiFi 網路以接取網際網路（或在 Zyxel Device 使用 WiFi 連線時，登入網頁設定介面）。WiFi 用戶端連接至 Zyxel Device 時，LED 燈會恆亮綠燈。
註： http://1.1.1.1 (setup.zyxel.com) 僅供初步設定。 Zyxel Device 設定完成後將無法再使用。
註： 檢查設定畫面，並記下 Zyxel Device 的 IP 位址，以便您需要再次存取網頁設定介面。

Mounting Options

Wall / Ceiling Mounting

The mounting kit is for wall or ceiling mounting. You need to choose how you want to mount your Zyxel Device first.

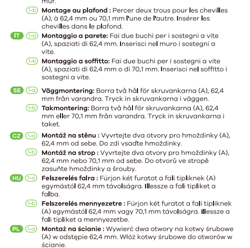

EN 1-a **Wall mounting:** Drill two holes for the screw anchors (A), 62.4 mm apart. Insert the screw anchors into the wall.
1-b **Ceiling mounting:** Drill two holes for the screw anchors (A), 62.4 mm or 70.1 mm apart. Insert the screw anchors into the ceiling.

DE 1-a **Wandmontage:** Bohren Sie die zwei Löcher für die Schraubdübel (A) in einem Abstand von 62,4 mm. Bringen Sie die Schraubdübel an der Wand an.
1-b **Deckenmontage:** Bohren Sie die zwei Löcher für die Schraubdübel (A) in einem Abstand von 62,4 mm oder 70,1 mm. Bringen Sie die Schraubdübel an der Decke an.

ES 1-a **Montaje en pared:** Taladre dos agujeros para los anclajes de tornillo (A), con 62,4 mm de separación. Inserte los anclajes de tornillo en la pared.
1-b **Montaje en el techo:** Taladre dos agujeros para los anclajes de tornillo (A), con 62,4 mm o 70,1 mm de separación. Inserte los anclajes de tornillo en el techo.

FR 1-a **Montage mural :** Percer deux trous à 62,4 mm l'un de l'autre pour les chevilles (A). Insérer les chevilles dans le mur.
1-b **Montage au plafond :** Percer deux trous pour les chevilles (A), à 62,4 mm ou 70,1 mm l'une de l'autre. Insérer les chevilles dans le plafond.

IT 1-a **Montaggio a parete:** Fai due buchi per i sostegni a vite (A), spaziati di 62,4 mm. Inserisci nel muro i sostegni a vite.
1-b **Montaggio a soffitto:** Fai due buchi per i sostegni a vite (A), spaziati di 62,4 mm o di 70,1 mm. Inserisci nel soffitto i sostegni a vite.

SE 1-a **Väggmontering:** Borra två hål för skruvankarna (A), 62,4 mm från varandra. Tryck in skruvankarna i väggen.
1-b **Takmontering:** Borra två hål för skruvankarna (A), 62,4 mm eller 70,1 mm från varandra. Tryck in skruvankarna i taket.

CZ 1-a **Montáž na stěnu :** Vyvrtejte dva otvory pro hmoždinky (A), 62,4 mm od sebe. Do zdi vsaďte hmoždinky.
1-b **Montáž na strop :** Vyvrtejte dva otvory pro hmoždinky (A), 62,4 mm nebo 70,1 mm od sebe. Do otvorů ve stropě zasuňte hmoždinky a šrouby.

HU 1-a **Felszerelés falra :** Fúrjon két furatot a fali tipliknek (A) egymástól 62,4 mm távolságra. Illessze a fali tipliket a falba.
1-b **Felszerelés mennyezetre :** Fúrjon két furatot a fali tipliknek (A) egymástól 62,4 mm vagy 70,1 mm távolságra. Illessze a fali tipliket a mennyezetbe.

PL 1-a **Montaż na ścianie :** Wywierć dwa otwory na kotwy śrubowe (A) w odstępie 62,4 mm. Włóż kotwy śrubowe do otworów w ścianie.
1-b **Montaż na suficie :** Wywierć dwa otwory na kotwy śrubowe (A) w odstępie 62,4 mm lub 70,1 mm. Włóż kotwy śrubowe do otworów w suficie.

RO 1-a **Montarea pe perete :** Executați două găuri pentru ancorele cu șurub (A), la o distanță de 62,4 mm una de cealaltă. Introduceți ancorele cu șurub în perete.
1-b **Montarea pe plafon :** Executați două găuri pentru ancorele cu șurub (A), la o distanță de 62,4 mm sau 70,1 mm una de cealaltă. Introduceți ancorele cu șurub în tavan.

SK 1-a **Montáž na stenu :** Vyvŕtajte dva otvory pre zápustné kolíky (A), 62,4 mm od seba. Do steny vsaďte kolíky.
1-b **Montáž na strop :** Vyvŕtajte dva otvory pre zápustné kolíky (A), 62,4 mm alebo 70,1 mm od seba. Do otvorov v strope zasuňte kolíky a skrutky.

SI 1-a **Montaža na steno :** Izvrtajte dve luknji za vijačna sidra (A), ločene 62,4 mm. Vstavite vijačna sidra v zid.
1-b **Montaža na strop :** Izvrtajte dve luknji za vijačna sidra (A), ločene 62,4 mm ali 70,1 mm. Vstavite vijačna sidra v strop.

BG 1-a **Стенен монтаж :** Пробийте два отвора за винтовите анкери (A) на разстояние от 62,4 мм един от друг. Завийте винтовите анкери в стената.
1-b **Таванен монтаж :** Пробийте два отвора за винтовите анкери (A) на разстояние от 62,4 мм или на 70,1 мм един от друг. Вкарайте винтовите анкери в тавана.

RU 1-a **Настенный монтаж :** просверлите два отверстия для дюбелей (A) на расстоянии 62,4 мм друг от друга. Вставьте дюбели в стену.
1-b **Потолочный монтаж :** просверлите два отверстия для дюбелей (A) на расстоянии 62,4 мм или 70,1 мм друг от друга. Вставьте дюбели в потолок.

UA 1-a **Настінний монтаж :** просвердліть два отвори для дюбелів (A) на відстані 62,4 мм один від одного. Вставте дюбелі в стінку.
1-b **Стельовий монтаж :** просвердліть два отвори для дюбелів на відстані 62,4 або 70,1 мм один від одного. Вставте дюбелі в стелю.

简中 1-a **墙面安装：** 为螺旋锚钻两个孔 (A)，间距为 62.4 毫米。将螺旋锚插入墙壁中。
1-b **吊顶安装：** 为螺旋锚钻两个孔 (A)，间距为 62.4 或 70.1 毫米。将螺旋锚插入天花板。

繁中 1-a **壁掛安裝：** 鑽出兩個相距 62.4 mm 的洞，以鎖進塑膠釘套 (A)。將塑膠釘套插入牆壁。
1-b **天花板吊裝：** 鑽出兩個相距 62.4 mm 或 70.1 mm 的洞，以鎖進塑膠釘套 (A)。將塑膠釘套插入天花板。

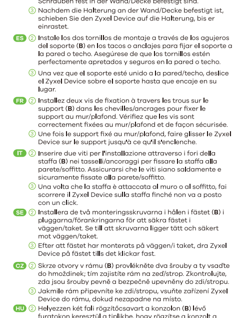

EN ② Install two mounting screws through the holes on the bracket (**B**) into the plugs/anchors to secure the bracket to the wall/ceiling. Make sure the screws are snugly and securely fastened to the wall/ceiling.
③ After the bracket is attached to the wall/ceiling, slide the Zyxel Device onto the bracket until it clicks into place.

DE ② Bringen Sie zwei Montageschrauben durch die Öffnungen der Halterung (**B**) in die Dübel an, um die Halterung an der Wand/Decke zu befestigen. Stellen Sie sicher, dass die Schrauben fest in der Wand/Decke befestigt sind.
③ Nachdem Sie die Halterung an der Wand/Decke befestigt ist, schieben Sie den Zyxel Device auf die Halterung, bis er einrastet.

ES ② Instale los dos tornillos de montaje a través de los agujeros del soporte (**B**) en los tacos o anclajes para fijar el soporte a la pared o techo. Asegúrese de que los tornillos estén perfectamente apretados y seguros en la pared o techo.
③ Una vez que el soporte esté unido a la pared/techo, deslice el Zyxel Device sobre el soporte hasta que encaje en su lugar.

FR ② Installez deux vis de fixation à travers les trous sur le support (**B**) dans les chevilles/ancrages pour fixer le support au mur/plafond. Vérifiez que les vis sont correctement fixées au mur/plafond et de façon sécurisée.
③ Une fois le support fixé au mur/plafond, faire glisser le Zyxel Device sur le support jusqu'à ce qu'il s'enclenche.

IT ② Inserire due viti per l'installazione attraverso i fori della staffa (**B**) nei tasselli/ancoraggi per fissare la staffa alla parete/soffitto. Assicurarsi che le viti siano saldamente e sicuramente fissate alla parete/soffitto.
③ Una volta che la staffa è attaccata al muro o al soffitto, fai scorrere il Zyxel Device sulla staffa finché non va a posto con un click.

SE ② Installera de två monteringsskruvarna i hålen i fästet (**B**) i pluggarna/förankringarna för att säkra fästet i väggen/taket. Se till att skruvarna ligger tätt och säkert mot väggen/taket.
③ Efter att fästet har monterats på väggen/i taket, dra Zyxel Device på fästet tills det klickar fast.

CZ ② Skrze otvory v rámu (**B**) provlékněte dva šrouby a ty vsaďte do hmoždinek; tím zajistíte rám na zeď/strop. Zkontrolujte, zda jsou šrouby pevně a bezpečně upevněny do zdi/stropu.
③ Jakmile rám připevníte ke zdi/stropu, vsuňte zařízení Zyxel Device do rámu, dokud nezapadne na místo.

HU ② Helyezzen két fali rögzítőcsavart a konzolon (**B**) lévő furatokon keresztül a tiplikbe, hogy rögzítse a konzolt a falra/mennyezetre. Ügyeljen rá, hogy a csavarokat szorosan és stabilan rögzítse a falhoz/mennyezethez.
③ Miután rögzítette a konzolt a falra/mennyezetre, csúsztassa az Zyxel Device készüléket a konzolra, amíg a helyére nem pattan.

PL ② Wkręć dwie śruby montażowe przez otwory na ramie (**B**) do kołków rozporowych/kotw w celu przymocowania ramy do ściany/sufitu. Upewnij się, że śruby zostały prawidłowo przymocowane do ściany/sufitu.
③ Po zamontowaniu ramy do ściany/sufitu wsuń urządzenie Zyxel Device do ramy, aż usłyszysz kliknięcie.

RO ② Instalați două șuruburi de montare prin găurile de pe suport (**B**) în dibluri/buloanele de ancorare pentru a fixa suportul pe perete/plafon. Asigurați-vă că șuruburile sunt fixate bine și ferm pe perete/plafon.
③ După ce consola este atașată de perete/tavan, glisați Zyxel Device pe consolă până când se aude un clic.

SK ② Cez otvory v ráme (**B**) prevlečte dve skrutky a tie vsaďte do zápustných kolíkov; tým zaistíte rám na stenu/strop. Skontrolujte, či sú skrutky pevne a bezpečne upevnené do steny/stropu.
③ Hneď ako rám pripevníte ku stene/stropu, vsuňte zariadenie Zyxel Device do rámu, dokiaľ nezapadne na miesto.

SI ② Namestite dva stenska montažna vijaka skozi luknje v nosilcu (**B**) v vložke/sidra, da pritrdite nosilec na steno/strop. Vijake pravilno in dobro pritrdite v steno/strop.
③ Ko nosilec pritrdite na steno/strop, potisnite napravo Zyxel Device na nosilec, dokler ne zaskoči na mesto.

BG ② Монтирайте два монтажни винта през отворите на скобата (**B**) в дюбелите/анкерите, за да фиксирате скобата към стената/тавана. Уверете се, че винтовете са затегнати плътно и сигурно към стената/тавана.
③ След като конзолата е прикачена към стената/тавана, плъзнете Zyxel Device в конзолата докато не щракне на мястото си.

RU ② Вставьте два крепежных винта через отверстия кронштейна (**B**) в дюбели, чтобы закрепить кронштейн на стене/потолке.
Убедитесь, что винты плотно и надежно прикреплены к стене/потолку.
③ После того, как кронштейн прикреплен к стене/потолку, надвиньте устройство на кронштейн до щелчка.

UA ② Вставте два кріпильних гвинти через отвори кронштейна (**B**) в дюбелі, щоб закріпити кронштейн на стіні/стелі.
③ Впевніться, що гвинти щільно і надійно прикріплені до стіни/стелі.
Після того, як кронштейн прикріплений до стіни/стелі , насуньте пристрій на кронштейн до клацання.

简中 ② 通过支架 (**B**) 上的螺丝孔将两颗安装螺丝装入壁塞/膨胀螺丝中，将支架固定到墙壁/天花板。请确保将螺丝钉紧紧固定在墙壁/天花板上。
③ 在支架安装至墙壁/天花板后，将 Zyxel Device 滑到支架上，直至咔哒一声就位。

繁中 ② 將兩個固定螺絲穿過支架 (**B**) 上的孔，鎖進壁塞/膨脹螺絲，將支架固定在牆壁/天花板上。確認螺絲已緊密確實地固定在牆壁/天花板上。
③ 支架裝到牆壁/天花板上後，將 Zyxel Device 滑入支架，直到其固定。

T-bar Ceiling Mounting

Clips (ACCESSORY-ZZ0105F) are sold separately.

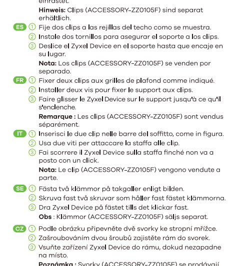

EN ① Attach two clips to the ceiling grids as shown.
② Install two screws to secure the bracket to the clips.
③ Slide the Zyxel Device onto the bracket until it clicks into the place.
Note: Clips (ACCESSORY-ZZ0105F) are sold separately.

DE ① Befestigen Sie zwei Clips wie abgebildet an den Deckenrastern.
② Befestigen Sie die Halterung mit zwei Schrauben an den Clips.
③ Schieben Sie den Zyxel Device auf die Halterung, bis er einrastet.
Hinweis: Clips (ACCESSORY-ZZ0105F) sind separat erhältlich.

ES ① Fije dos clips a las rejillas del techo como se muestra.
② Instale dos tornillos para asegurar el soporte a los clips.
③ Deslice el Zyxel Device en el soporte hasta que encaje en su lugar.
Nota: Los clips (ACCESSORY-ZZ0105F) se venden por separado.

FR ① Fixer deux clips aux grilles de plafond comme indiqué.
② Installer deux vis pour fixer le support aux clips.
③ Faire glisser le Zyxel Device sur le support jusqu'à ce qu'il s'enclenche.
Remarque : Les clips (ACCESSORY-ZZ0105F) sont vendus séparément.

IT ① Inserisci le due clip nelle barre del soffitto, come in figura.
② Usa due viti per attaccare la staffa alle clip.
③ Fai scorrere il Zyxel Device sulla staffa finché non va a posto con un click.
Nota: Le clip (ACCESSORY-ZZ0105F) vengono vendute a parte.

SE ① Fästa två klämmor på takgaller enligt bilden.
② Skruva fast två skruvar som håller fast fästet klämmorna.
③ Dra Zyxel Device på fästet tills det klickar fast.
Obs : Klämmor (ACCESSORY-ZZ0105F) säljs separat.

CZ ① Podle obrázku připevněte dvě svorky ke stropní mřížce.
② Zašroubováním dvou šroubů zajistěte rám do svorek.
③ Vsuňte zařízení Zyxel Device do rámu, dokud nezapadne na místo.
Poznámka : Svorky (ACCESSORY-ZZ0105F) se prodávají samostatně.

HU ① Rögzítsen két patentet a mennyezeti rácsra az ábrán látható módon.
② Két csavarral rögzítse a konzolt a patentekhez.
③ Csúsztassa az Zyxel Device készüléket a konzolra, amíg a helyére nem pattan.
Megjegyzés : A patenteket (ACCESSORY-ZZ0105F) külön vásárolhatja meg.

PL ① Do kratki sufitowej przymocuj dwa zaciski w sposób pokazany na ilustracji.
② Wkręć dwie śruby, aby zamocować ramę do zacisków.
③ Wsuń urządzenie Zyxel Device do ramy, aż usłyszysz kliknięcie.
Uwaga : Zaciski (ACCESSORY-ZZ0105F) są sprzedawane oddzielnie.

RO ① Atașați două cleme de grilajul tavanului, așa cum este indicat.
② Montați două șuruburi pentru a fixa consola de cleme.
③ Glisați Zyxel Device pe consolă până când se aude un clic.
Note : Clemele (ACCESSORY-ZZ0105F) sunt vândute separat.

SK ① Podľa obrázku pripevnite dve svorky ku stropnej mriežke.
② Zaskrutkovaním dvoch skrutiek zaistíte rám do svoriek.
③ Vsuňte zariadenie Zyxel Device do rámu, dokiaľ nezapadne na miesto.
Poznámka : Svorky (ACCESSORY-ZZ0105F) sa predávajú samostatne.

SI ① Na stropne rešetke pritrdite dve sponki, kot je prikazano.
② Montirajte dva vijaka, da pritrdite nosilec na sponki.
③ Potisnite napravo Zyxel Device, dokler se ne zaskoči na mestu.
Opomba : Sponki (ACCESSORY-ZZ0105F) se prodajajo ločeno.

BG ① Прикачете две щипки към решетката на тавана, както е показано.
② Инсталирайте два винта, за да фиксирате конзолата и щипките.
③ Плъзнете Zyxel Device върху конзолата, докато не щракне на мястото си.
Забележка : Щипките (ACCESSORY-ZZ0105F) се продават отделно.

RU ① Прикріпіть дві кліпси до стельової решітки, як показано.
② Використовуйте два гвинти, щоб прикріпити кронштейн до кліпсів.
③ Насуньте пристрій на кронштейн до клацання.
Примітка : кліпси (ACCESSORY-ZZ0105F) продаються окремо.

UA ① Прикріпіть дві кліпси до стельової решітки, як показано.
② Використовуйте два гвинти, щоб прикріпити кронштейн до кліпсів.
③ Насуньте пристрій на кронштейн до клацання.
Примітка : кліпси (ACCESSORY-ZZ0105F) продаються окремо.

简中 ① 将两个夹子安装到天花板网格上，如图所示。
② 安装两颗螺钉，将支架固定到夹子上。
③ 将 Zyxel Device 滑到支架上，直至咔哒一声就位。
注意： 夹子 (ACCESSORY-ZZ0105F) 单独出售。

繁中 ① 將兩個扣塊裝到天花板格柵上，如圖所示。
② 鎖入兩顆螺絲，將支架固定在扣塊上。
③ 將 Zyxel Device 滑入支架，直到其固定。
註： 扣塊 (ACCESSORY-ZZ0105F) 需另購。

Desk Placement

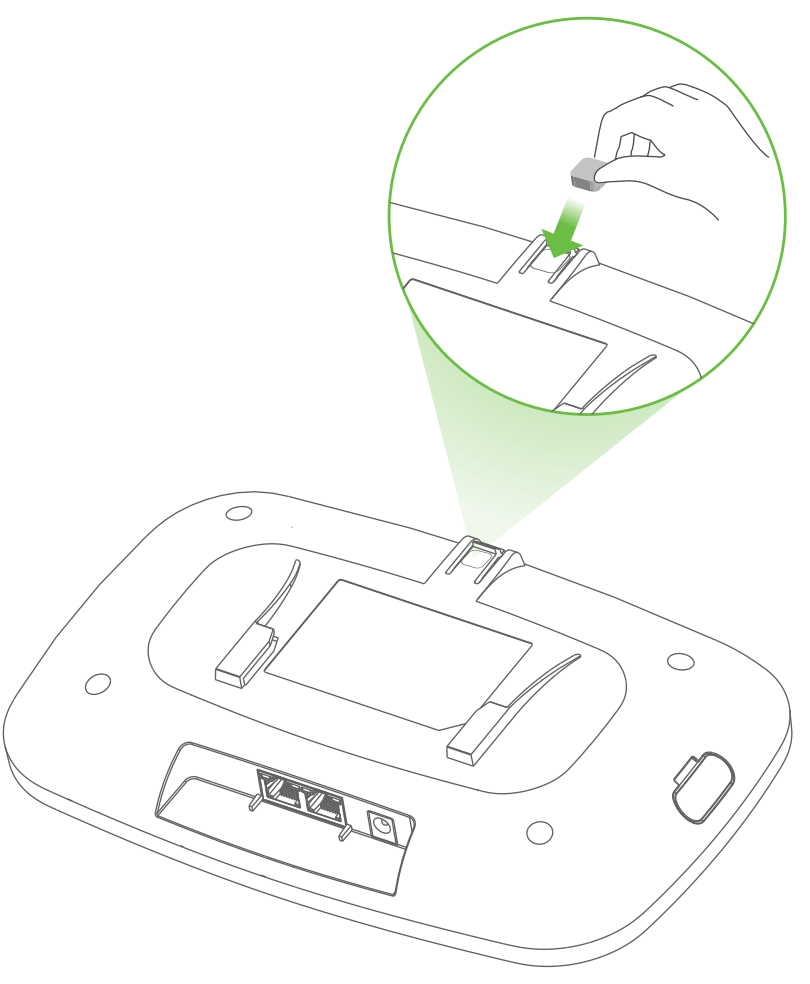

EN ① Remove the adhesive backing from the rubber pad.
② Align and attach the rubber pad to the gray square to stabilize the Zyxel Device.
③ Place the Zyxel Device on the desk.

DE ① Entfernen Sie die Klebeschicht vom Gummipolster.
② Richten Sie das Gummipolster aus und befestigen Sie es an dem grauen Quadrat, um den Zyxel Device zu stabilisieren.
③ Stellen Sie den Zyxel Device auf den Schreibtisch.

ES ① Retire el respaldo adhesivo de la almohadilla de goma.
② Alinee y acople la almohadilla de goma al cuadrado gris para estabilizar el Zyxel Device.
③ Coloque el Zyxel Device en el escritorio.

FR ① Retirez le support adhésif du tampon en caoutchouc.
② Alignez et fixez le tampon en caoutchouc sur le carré gris pour stabiliser le Zyxel Device.
③ Placez le Zyxel Device sur le bureau.

IT ① Rimuovere la copertura adesiva dal cuscinetto di gomma.
② Allineare e attaccare il cuscinetto di gomma sul quadrato grigio per stabilizzare il Zyxel Device.
③ Mettere il Zyxel Device sul tavolo.

SE ① Ta bort den självhäftande baksidan från gummikudden.
② Rikta in och fäst gummikudden på den grå fyrkanten för att stabilisera Zyxel Device.
③ Placera Zyxel Device på skrivbordet.

CZ ① Z gumové podložky sundejte zadní adhezivní vrstvu.
② Stabilizujte zařízení Zyxel Device zarovnáním a připevněním gumové podložky k šedivému čtverci.
③ Položte zařízení Zyxel Device na stůl.

HU ① Távolítsa el a gumipárna öntapadós felületéről a fóliát.
② Illessze a gumipárnát a szürke négyszögre, hogy stabilizálja az Zyxel Device egységet.
③ Helyezze az Zyxel Device egységet az asztalra.

PL ① Usunąć samoprzylepny podkład z podkładki gumowej.
② Wyrównać i przymocować gumową podkładkę do szarego prostokąta w celu stabilizacji urządzenia Zyxel Device.
③ Umieścić urządzenie Zyxel Device na biurku.

RO ① Îndepărtați folia adezivă de protecție de pe plăcuța de cauciuc.
② Aliniați și lipiți plăcuța de cauciuc pe zona pătrată gri pentru a stabiliza Zyxel Device.
③ Puneți Zyxel Device pe birou.

SK ① Z gumovej podložky odstráňte zadnú adhezívnu vrstvu.
② Stabilizujte zariadenie Zyxel Device zarovnaním a pripevnením gumovej podložky k šedivému štvorcu.
③ Položte zariadenie Zyxel Device na stôl.

SI ① Lepilno podlago odstranite z gumijasto blazinico.
② Gumijasto blazinico povežite in pritrdite na siv kvadrat in stabilizirajte Zyxel Device.
③ Zyxel Device namestite na mizo.

BG ① Свалете покритието на залепващата лента на гумената подложка.
② Изравнете и прикачете гумената подложка към сивото квадратче, за да стабилизирате Zyxel Device.
③ Поставете Zyxel Device на бюрото.

RU ① Снимите клейкую пленку с резиновой подкладки.
② Совместите и прикрепите резиновую подкладку к серому квадрату, чтобы обеспечить устойчивость Zyxel Device.
③ Установите Zyxel Device на столе.

UA ① Зніміть клейку підкладку з гумової прокладки.
② Сумістіть та прикріпіть гумову прокладку до сірого квадрату, щоб забезпечити стійкість Zyxel Device.
③ Розташуйте Zyxel Device на столі.

简中 ① 去除橡胶垫上的胶贴。
② 将橡胶垫对准灰色方块并安装，固定 Zyxel Device。
③ 将 Zyxel Device 置于桌面上。

繁中 ① 撕開橡膠墊的背膠貼紙。
② 將橡膠墊對齊灰色方塊並安裝，可固定 Zyxel Device。
③ 將 Zyxel Device 放在桌面上。

Attaching the Connection Stabilization Pad (Optional)

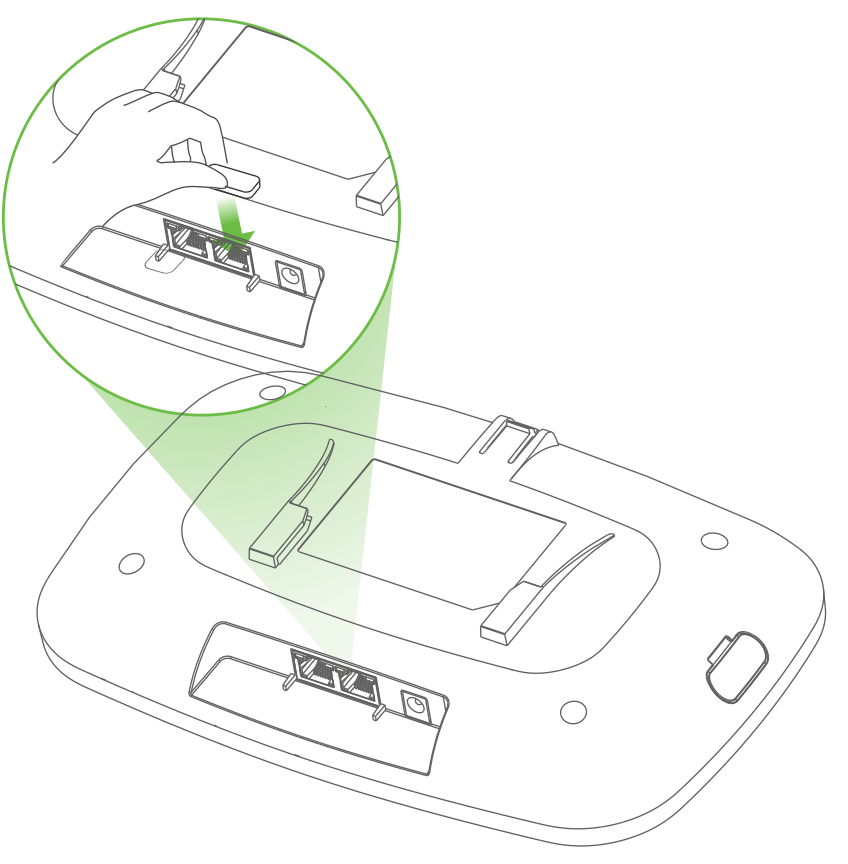

EN ① Remove the adhesive backing from the rubber pad.
② Attach the rubber pad in front of the **UPLINK** port. This keeps the Ethernet cable steady for a stable connection speed.

DE ① Entfernen Sie die Klebeschicht vom Gummipolster.
② Bringen Sie die Gummitülle vor dem **UPLINK**-Port an. Dies hält das Ethernet-Kabel stabil für eine stabile Verbindungsgeschwindigkeit.

ES ① Retire el respaldo adhesivo de la almohadilla de goma.
② Fije la almohadilla de goma frente al puerto **UPLINK**. Esto mantiene fijo el cable Ethernet para una velocidad de conexión estable.

FR ① Retirez le support adhésif du tampon en caoutchouc.
② Fixez le tampon en caoutchouc devant le port **UPLINK**. Cela permet de maintenir le câble Ethernet stable et donc une vitesse de connexion stable.

IT ① Rimuovere la copertura adesiva dal cuscinetto di gomma.
② Fissare il cuscinetto di gomma davanti alla porta **UPLINK**. Ciò mantiene il cavo Ethernet stabile per una velocità di connessione stabile.

SE ① Ta bort den självhäftande baksidan från gummikudden.
② Fäst gummidynan framför **UPLINK**-porten. Detta bibehåller Ethernet-kabeln stadig för en stabil anslutningshastighet.

CZ ① Z gumové podložky sundejte zadní adhezivní vrstvu.
② Připevněte gumovou podložku před **UPLINK** port. Toto udržuje ethernetový kabel stabilně zafixovaný pro bezvýpadkový provoz.

HU ① Távolítsa el a gumipárna öntapadós felületéről a fóliát.
② Csatlakoztassa a gumi párnát az **UPLINK** port elé. Ez stabilan tartja az Ethernet kábelt a stabil csatlakozási sebesség érdekében.

PL ① Usunąć samoprzylepny podkład z podkładki gumowej.
② Zamocuj gumową podkładkę przed portem **UPLINK**. Pomoże to w utrzymaniu kabla sieciowego na miejscu i ustabilizuje szybkość połączenia.

RO ① Îndepărtați folia adezivă de protecție de pe plăcuța de cauciuc.
② Montati garnitura de cauciuc in fata portului de **UPLINK**. Montarea acesteia va ajuta si la fixarea cablului de internet si evitarea unor eventuale scaderi de viteza din cauza conexiuniii instabile.

SK ① Z gumovej podložky odstráňte zadnú adhezívnu vrstvu.
② Pripevnite gumovú podložku pred **UPLINK** port. Tá udržuje ethernetový kábel zafixovaný pre stabilné fungovanie.

SI ① Lepilno podlago odstranite z gumijasto blazinico
② Pritrdite gumijasto podlogo pred vrata **UPLINK**. To ohranja ethernetni kabel stabilen za stabilno hitrost povezave.

BG ① Свалете покритието на залепващата лента на гумената подложка.
② Прикрепете гумената планка пред **UPLINK** порта. Това осигурява неподвижност на Етернет кабела и стабилна скорост на връзката.

RU ① Снимите клейкую пленку с резиновой подкладки.
② Прикрепите резиновую прокладку перед портом **UPLINK**. Это обеспечивает устойчивость кабеля Ethernet для стабильной скорости соединения.

UA ① Зніміть клейку підкладку з гумової прокладки.
② Закріпіть гумову прокладку перед портом **UPLINK**. Це забезпечує стабільність кабелю Ethernet для стабільної швидкості з'єднання.

简中 ① 去除橡胶垫上的胶贴。
② 将橡胶垫固定到 **UPLINK** 端口前。这有助于稳固以太网线缆，实现稳定的连接速度。

繁中 ① 撕開橡膠墊的背膠貼紙。
② 將橡膠墊黏在 **UPLINK** 埠前方。這有助於乙太網路線保持穩固，以提供穩定的連線速度。

Support Information

EU
https://support.zyxel.eu

USA
+ 1 800 255 4101
support@zyxel.com

Taiwan
+ 886 2 2739 9889
retail@zyxel.com.tw

See the User's Guide at www.zyxel.com for more information, including customer support and safety warnings.

EU Importer
Zyxel Networks A/S
Gladsaxevej 378, 2. th. 2860 Søborg, Denmark
https://www.zyxel.com/dk/da/

UK Importer
Zyxel Networks UK
2 Old Row Court, Rose Street, Wokingham, RG40 1XZ, United Kingdom (UK)
https://www.zyxel.com/uk/en/

US Importer
Zyxel Communications, Inc.
1130 North Miller Street Anaheim, CA 92806-2001
https://www.zyxel.com/us/en/

Copyright © 2024 Zyxel and/or its affiliates. All Rights Reserved.